

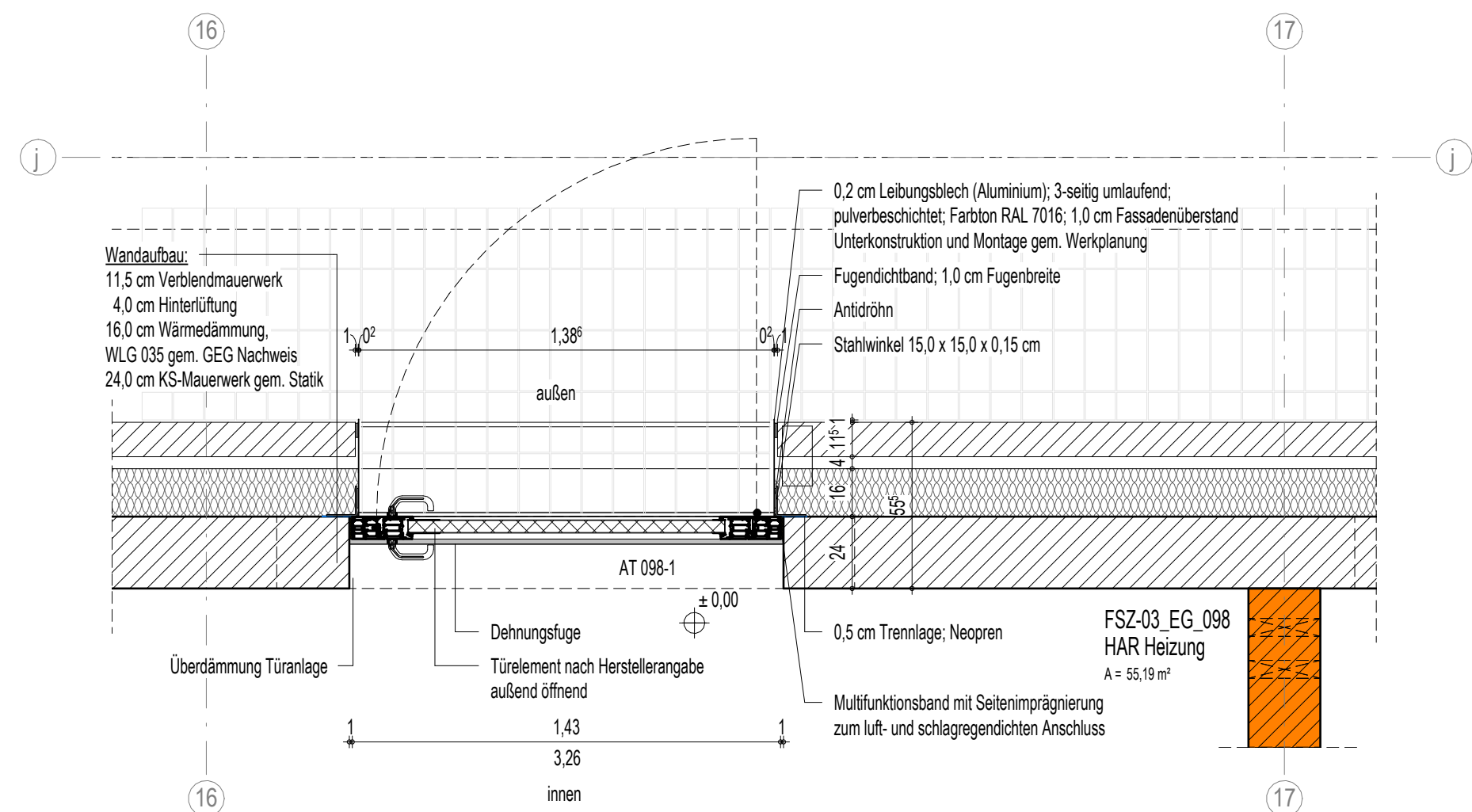

0603-2 Ansicht Tür zum Heizungsraum BT3



0603-3 Horizontalschnitt Außentür zum Heizungsraum BT3

WIRD ÜBERARBEITET

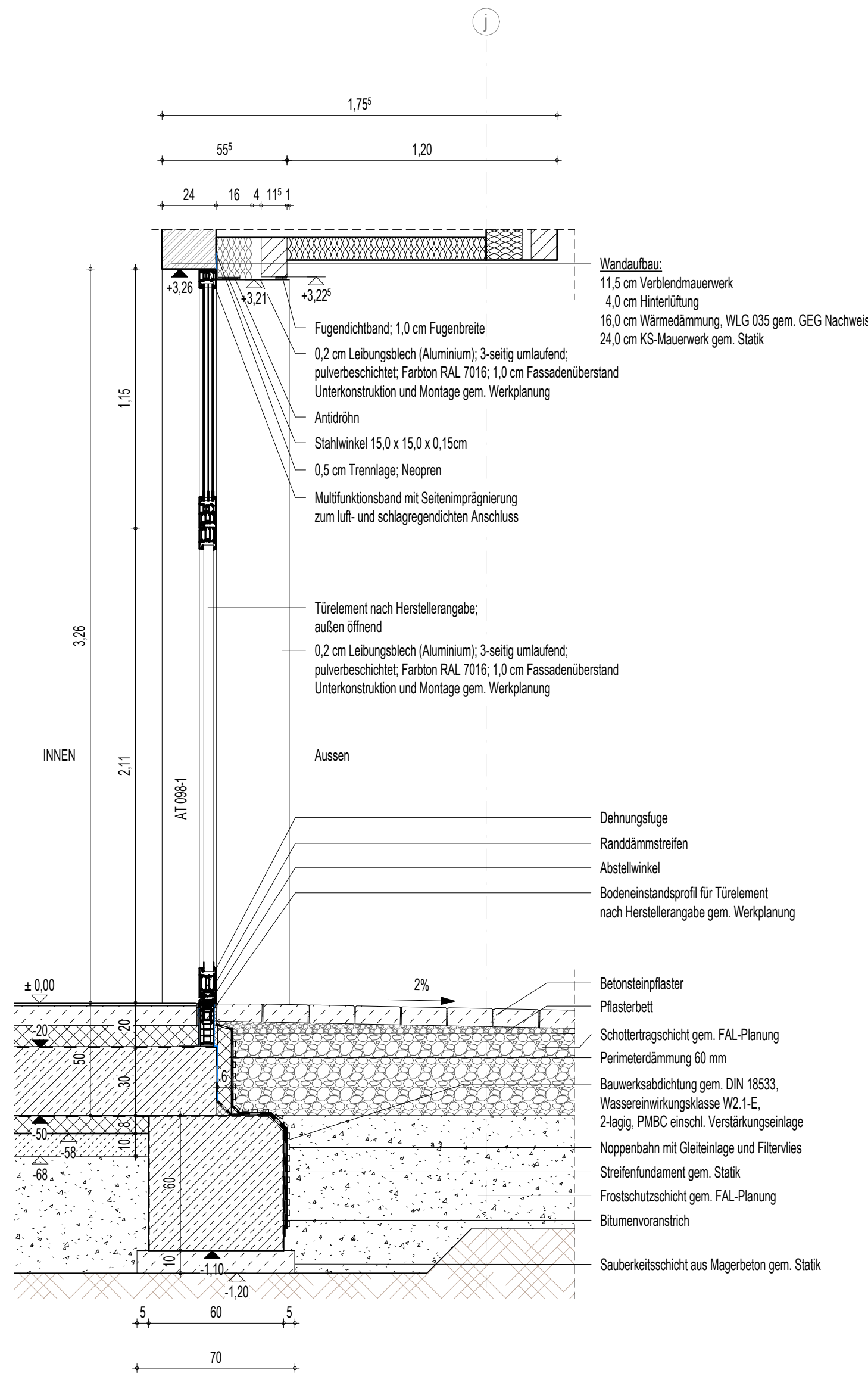

0603-1 Vertikalschnitt Außentür zum Heizungsraum BT3

LEGENDE			
	Stahlbeton		Höhenangabe Fertigkonstruktion (Grundriss / Schnitt)
	WU-Beton		Höhenangabe Rohbaukonstruktion (Grundriss / Schnitt)
	Stb-Fertigteil		Trennwand feuerhemmend EI 30
	Kalksandstein-Mauerwerk		Brandwand hochfeuerhemmend EI 60
	Kalksandstein-Mauerwerk nicht tragend		Brandwand / Gebäudeflusswand EI 90
	Stahl		Wandoberflächen Sichtbeton, Qualität SB-2
	Dämmung fest / geschäumt		Randstreifen Kies
	Dämmung weich / Faserdämmung		ausgelegter begehbare Bereich
	Trockenbauwand		Dachbegrenzung
	Holz		Aufstellfläche PV-Anlage
	Abdichtung		Möblierung nach Angaben AG vom 01.07.2024 als Platzhalter
	Kennzeichnung fremder Planung		Fugen im Estrich
	gas- und nebelgedichte Zone		Rutschfestigkeit in nicht festgelegten Räumen mindestens R9
	Schottertragschicht		blau: Haupt-Regenwasserablauf
	gewachsenes Erdreich		orange: Notüberlauf
	Frostschuttschicht		Absturzsicherung
	Spritzschuttschicht		Ballast-Geländer
	Mutterboden		Pflasterabstände = 2,00 m
	Mutterboden		
	Betonstein		

Index	Datum	Änderungsbeschreibung	gezeichnet	geprüft
-------	-------	-----------------------	------------	---------

Diese Zeichnung ist Eigentum der Architekten und darf ohne deren Zustimmung weder ganz noch teilweise kopiert, vervielfältigt, gewerlich genutzt oder Dritten überlassen werden. Dieser Plan gilt nur in Verbindung mit den Plänen des Statikers, der Projektgenieure, der Fachfirmen und den dazu gehörigen Plänen der Architekten. Die in den Plänen eingetragenen technischen Anmerkungen, Ausprägungen, Schächte, Kähle und Trassen wurden von den Projektgenieuren geprüft und für richtig befunden. Alle Maße sind vor Ausführung zu prüfen und an Ort und Stelle zu nehmen und zu kontrollieren. Maß- und Inhaltsdifferenzen in diesen Plänen sind vor der Ausführung mit den Architekten zu klären. Die angegebenen Maße sind Rohmaße. Angabe von Tür-, Fenster- und Brüstungshöhen beziehen sich auf den Fertigfußboden.

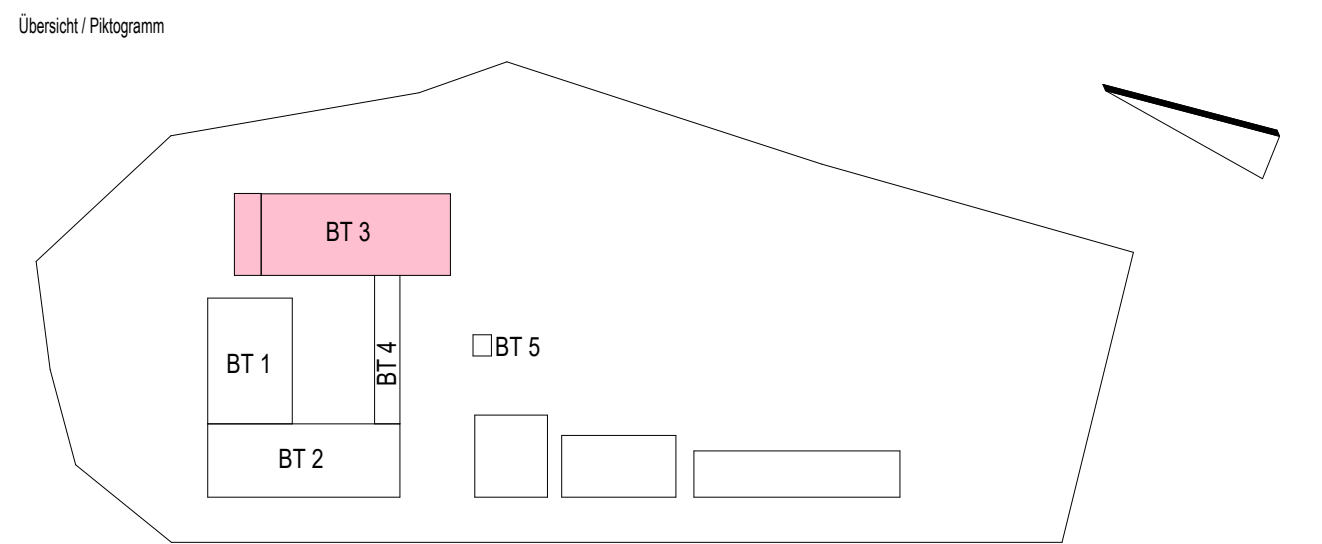

Bauherr			
<div></div> <div>LANDKREIS LUDWIGSLUST-PARCHIM RAUM FÜR ZUKUNFT</div>			
Planung			
<div></div> <div>Inros Lackner SE Rosa-Luxemburg-Straße 16 18055 Rostock Tel.: 0381-45 67 80, E-Mail: hochbauten@inros-lackner.de</div>			
Lagebezug: ETRS89 UTM Zone 33 Höhenbezug: 0.00 m ± + 35,35 m NHN			
Leistungsphase			
Ausführungsplanung			
Vorhaben / Objekt			
Neubau Feuerwehr-Service-Zentrum LUP Feuerwehrtechnische Zentrale (FTZ) und Ausbildungszentrum für Brand- und Katastrophenschutz (AZBK) An der K38 Nr.1, 19306 Neustadt-Glewe			
Planinhalt			
Architektur Außentür Stahl HZG			
Bestätigung Bauherr		Kontrolle 1	Lembcke
Bearbeiter	Jeworutzki	Kontrolle 2	Rzucidlo
gezeichnet	Fischer	Maßstab	1 : 20
Plangrundlage		Datum	18.04.2025
Plancodierung			
Index		Status	
2023-0236		13 5 AN ZDAT EG 0603	
		B	